

KISEONG TOURNAMENT 2006
KIM Dong Hak, 1 dan PRO (CHO) vs SONG Jong Il ,9 dan PRO (HAN)
Final, 2 gra

SONG, 9 dan

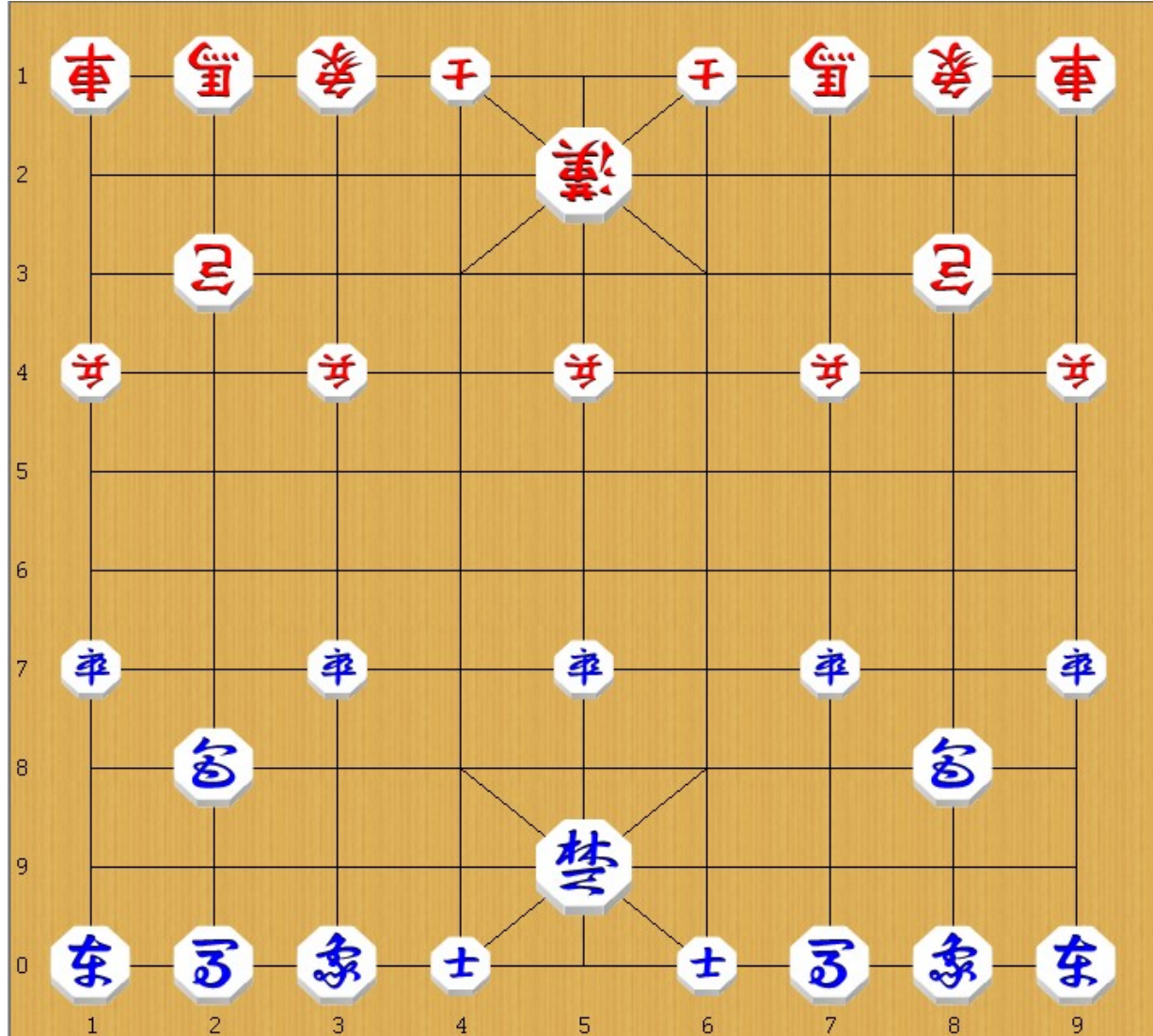

KIM, 1 dan

CHO (figury niebieskie)

1. P79-78
3. H02-83
5. C82-85
7. P75-74
9. H07-86
11. E08-76
13. R01-91 (1)

HAN (figury czerwone)

2. P41-42
4. H12-33
6. C32-35
8. H17-36
10. R19-29
12. R11-51
14. R51-57 (2)

(1) W tej pozycji CHO grywa częściej 13. E03-75 (celując w pionka na 47) 14.P45-46 (2) Ten

spontaniczny ruch 16.R51-59 nie jest najlepszy ponieważ 17.R09:R59 18.P49:R59 19.R91-99 a następnie 21.P77-67, atakując niebieskiego pionka w 59. Po 19. R91-99 HAN nie może zagrać 20.P47-57 ponieważ 21. P77-67 a jeśli P57:P67 czerwony pionek w tym miejscu jest bardzo osłabiony.

15. K95-05	16. E13-45
17. R62-6H83-75 (3)	18. P47-48

(3) Jeśli teraz 17.R91-99 a następnie 18.P47-48 19.P77-67 20.R57:P67 21.E74:P48, ale CHO nie zyska zbyt wiele w tym wariantcie.

19. C85-87	20. P45-44+
21. A04-95	22. R57-56
23. R09-69	24. P49-59
25. R59-99	26. P48-58
27. C87-85	28. R56-57
29. P77-67	30. R57-51 (4)

(4) Jeśli HAN zagra 30. R57:P67? CHO odpowie 31.E76:P44

31. P71-61 (5)	32. R521-52
----------------	-------------

(5) Tutaj CHO może też zagrać 31.K05-04 a potem C85-05 oraz C88-84.

33. P61-51 (6)	34. R52-02
----------------	------------

(6) Tu można też było 33.K05-04

35. C88:P58 (7)	36. R02:E03+
-----------------	--------------

(7) Na 35. R91-93 następnie 36.R29-21 i HAN ma lepszą sytuację.

37. A95-04	38. E13-45
39. H75-56	40. E18-46 (8)

(8) Może tutaj HAN powinien zagrać 40.E45:P73 i wtedy sytuacja by się skomplikowała. Na przykład: 41.P74:E73 42.R03:P73 43.H56:C35 44.C38:H35.

41. R91-93	42. R03:R93
43. E76:R93	44. C35-55
45. C58-08	46. C38-34
47. P67-66	48. C55-35
49. H86-67	50. R29-21
51. H67:E46	52. R21:P51
53. A06-95	54. A14-25
55. R99:P59	56. K15-14
57. R59-79	58. R51-91
59. C08-18+	60. C35-15
61. C18-98	62. R91-81

-
- | | |
|--------------|--------------------|
| 63. P78-68 | 64. A25-24 |
| 65. P74-64 | 66. P43-53 |
| 67. E93-65 | 68. P42-43 |
| 69. P68-67 | 70. R81-61 |
| 71. C98-94 | 72. A16-25 |
| 73. H46-58 | 74. C15-11 |
| 75. K05-06 | 76. C34:P64 |
| 77. E65-93 | 78. R61-62 |
| 79. P73-72 | 80. R62-61 |
| 81. P72-71 | 82. R61-63 |
| 83. E93-61 | 84. H33-41 |
| 85. H56:C64 | 86. R61:H64 |
| 87. E61-84 | 88. R64-63 |
| 89. C85-81 | 90. H41-22 |
| 91. R79-72 | 92. P44-54 |
| 93. C81-41 | 94. C11-16 |
| 95. C41:E45 | 96. H36-57+ |
| 97. E84-56 | 98. H22-34 |
| 99. H58-37 | 100. H57-36 |
| 101. H37:C16 | 102. A25:H16 |
| 103. C45-05 | 104. P54-55 |
| 105. E56:A24 | 106. K14-25 |
| 107. E24-41 | 108. H36-48 |
| 109. R72-74 | 110. P53-54? |
| 111. R74:P54 | 112. H48:P67 |
| 113. P66:H67 | 114. R63:P67 |
| 115. R54-84 | 116. H34-46 |
| 117. A95-96+ | 118. H46-65 |
| 119. R84-85 | 120. K25-26 |
| 121. K06-95 | 122. P43-42 |
| 123. E41-13 | 124. HAN rezygnuje |